DE BOIS & DE FER

RÉNOVATION DE LA CRÈCHE DELACROIX > SAINT-MAURICE (94)

DE BOIS & DE FER

RÉNOVATION DE LA CRÈCHE DELACROIX > SAINT-MAURICE (94)

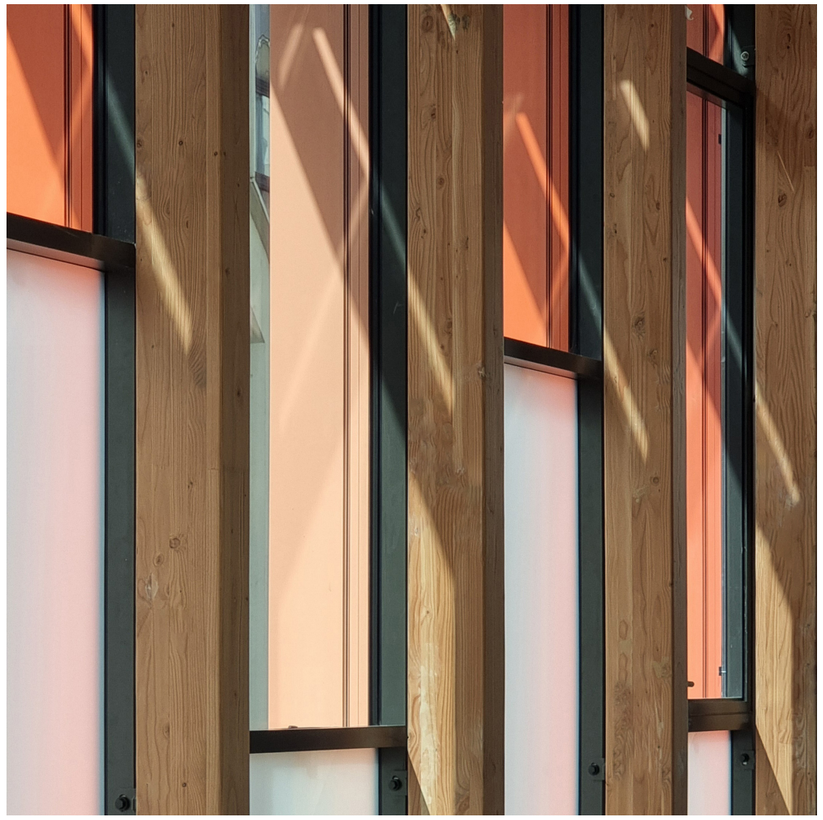

/// MAÎTRISE D'OEUVRE ///
ARCHITECTE(S) > Architecte - Mandataire
MILAE > Structures
WOR INGÉNIERIE > Thermique + Aéraulique + SSI

/// MAÎTRISE D'OUVRAGE ///
Commune de Saint-Maurice

/// CALENDRIER ///
2024 > Livraison

/// DESCRIPTION ///
Accueil / Administration / Salles d'activités / Dortoirs / Sanitaires

/// MARCHÉ ///
Mission de base + STD

/// SURFACE ///
6 548 m²

/// COÛT ///
1 300 000 € HT

/// ENVIRONNEMENT ///
Rénovation énergétique / Conception bioclimatique (apports solaires passifs et protections solaires - auvent & occultations)

/// PRÉSENTATION ///
A travers diverses interventions, la crèche Delacroix se tourne vers une exemplarité fonctionnelle et énergétique renouvellée :

- Amélioration des performances thermiques : remplacement de la façade existante par une façade mixte bois et aluminium.
- Installation d'une CTA.
- Rénovation des systèmes de chauffage.
- Réaménagement de locaux.
- Aménagements et mise en sécurité des espaces extérieurs.

architectes
24 avenue Jean Jaurès 94220 CHARENTON / 01 43 78 40 81
www.sarl-architectes.eu / contact@sarl-architectes.eu